

På gång inom

Avfall och renhållning 2026

Förberedelserna för hemsortering är i full gång i Säffle och Åmåls kommuner. År 2027 ska hela Sverige ställa om till hemsortering. Det innebär att du, utöver rest- och matavfall, även kommer sortera förpackningar av plast, papper, glas och metall samt tidningar i anslutning till ditt hem.

Under 2026 kommer vi att driftsätta en mobil återvinningscentral. Den mobila återvinningscentralen är till för dig som har svårt att ta dig till Östby miljöstation. Här kan du som privatperson lämna en mindre mängd avfall för återvinning.

6 snabba punkter om Renhållning

Det här gör kommunen för dig

1. Ser till att ditt avfall samlas in och tas om hand.
2. Informerar om renhållning och återvinning.
3. Arbetar med att skapa förutsättningar för en hållbar avfallshantering och en bättre miljö.

Kommunal renhållning och taxa

4. Alla fastigheter där avfall kan uppkomma ingår i den kommunala renhållningen.
5. Trädgårdsavfall, fallfrukt, grovavfall och farligt avfall lämnas av hushållen på Östby Miljöstation.
6. Taxan för sophämtning består av två delar:

Grundavgift

Finansierar administration, utvecklingsarbete samt drift och tillträde till Östby miljöstation.

Hämtningsavgift

Avgiften varierar beroende på typ av kärl, kärvolym och hämtningsintervall. Avgiften finansierar även insamling och behandling av avfallet.

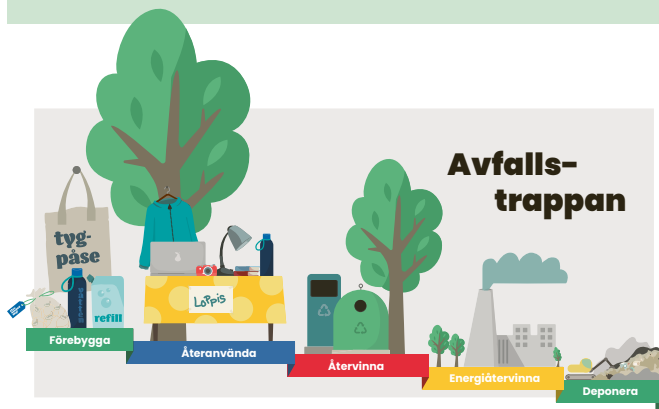

Avfallstrappan visar hur Säffle och Åmåls kommuner arbetar för att minska avfallets miljöpåverkan.

Tack för att du återvinner och återanvänder.

Tillsammans gör vi skillnad!

Bra att veta inför din Slamtömning

Markering av anläggning

En tydlig markering gör brunnen lätt att hitta vid slamtömning.

- Brunnen eller tanken är markerad med exempelvis en köpp med en vimpel. Flaggor finns att hämta på stadshuset i Åmål och Järnvägsgatan 9 i Säffle.

Farbar väg

För att slambilen ska kunna komma fram måste vägen till din anläggning vara fri från hinder och i bra skick.

- Tillfartsvägen till anläggningen ska vara minst 3,5 meter bred och ha fri höjd 4 meter.
- Vägrenar ska vara fria från grenar, buskar och andra hinder, 0,5 meter på vardera sida.
- Vid vintertömning ska väg, uppställningsplats och vändplats vara snöröjd och halkfri.

Vill du veta mer om slam?

Besök hemsidorna för film och checklista inför din slamtömning. saffle.se/slam och amal.se/slam

Slanglängd

Slangdragnin kan vara tungt, särskilt vid långa sträckor eller svår terräng.

- Ytan där slangen dras mellan slambilen och anläggningen är fri från hinder som exempelvis buskar, högt gräs, staket, planteringar eller parkerade fordon.

Brunnslock

Locket ska inte väga mer än 35 kilo för att det ska vara lätt och säkert att hantera.

- Locket får inte väga mer än 15 kg om det lyfts rakt upp, eller 35 kg om det kan skjutas åt sidan (enligt Arbetsmiljöverket).
- Området runt locket är fritt från hinder, och att locket inte är övertäckt.

Här hittar du dina Återvinningsstationer

På återvinningsstationerna lämnar du dina förpackningar och tidningar.

Säffle

Tätort

Annelund ÅVS,
Annelundstorget

Åmålsvägen ÅVS,
Åmålsvägen

Norrlandsvägen ÅVS,
Norrlandsvägen 31

Guttane ÅVS,
Karlavagnsvägen 2

Sund ÅVS,
Bondevägen

Landsbygd

Nysäter ÅVS,
Gillbergavägen 31

Svaneholm ÅVS,
Smedjegatan 1B

Långserud ÅVS,
Gissleby Källbacka

Botilsäter ÅVS,
Kalvhagen

Värmlandsbro ÅVS,
Brovägen 25

Åmål

Tätort

Årjängsgatan ÅVS,
Årjängsgatan 29

Näsgatan ÅVS,
Näsgatan 17B

Klövervägen ÅVS,
Klövervägen

Norra Hamnplan ÅVS,
Måkebergsvägen

Fågelmrysgratan ÅVS,
Fågelmrysgratan 5

Östby miljöstation ÅVC,
Östby 910

Städning eller tömning av behållarna?

Skanna och felanmäl i appen eller kontakta kundservice via e-post: teknik.fritid@saffle.se.



onelink.to/jjpy98e

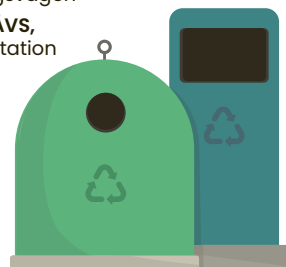

Mer information finns på sopor.nu

Varför har mitt Kärll inte tömts?

Överfullt

Det är för mycket sopor i kärlet och locket går därför inte att stänga helt.

Felvänt

Kärlet stod inte vänt med handtaget utåt mot vägen.

Felplacerat

Kärlet var inte synligt eller inte på sin angivna plats.

Felsorterat

Tänk på att rätt avfall slängs i rätt kärll.

Skottat eller sandat

Tänk på att det är skottat och sandat fram till ditt kärll.

Om ditt kärll inte blivit tömt eller behöver en extra tömning kan du beställa en budad tömning av kärlet via kundservice.

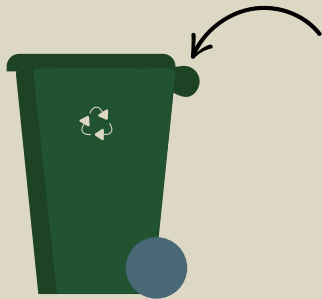

Frågor om renhållning?

Chatta med oss!



fragor-svar.saffle.se

Bra att veta inför din Sophämtning

- Ställ kärlet väl synligt vid ditt hämtställe senast klockan 06:00.
- Borsta av snö från locket samt skotta och sanda fram till ditt kärll.
- Rengör kärlet för att förhindra dålig lukt, flugor och skadedjur.
- Frys in fiskrens och räkskal om det är några dagar kvar till nästa tömning.
- Ställ kärlet med handtaget utåt mot vägen, fritt från hinder.
- Se till så att vägen är farbar, plogad och sandad, att vägens bredd är minst 3,5 meter och har fri höjd på minst 4 meter.
- Lägg avfallet i en väl försluten påse och tryck ur luften innan den slängs i kärlet.
- Låt ditt matavfall rinna av och torka innan det läggs i papperspåsen.
- Kärlet får inte stå placerat längre än 6 meter från sopbilens hämtningsställe.

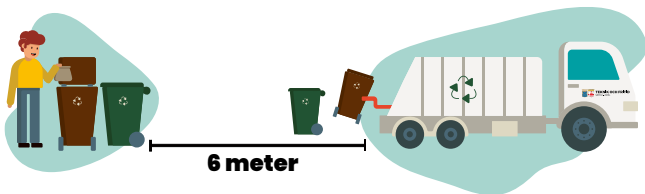

Sophämtning vid Helgdagar 2026

Påsk

Ställ ut ditt kärll på ordinarie hämtdag och låt det stå kvar tills det blir tömt.

1 maj, 29 maj och 6 juni

Ställ ut ditt kärll på ordinarie hämtdag och låt det stå kvar tills det blir tömt.

Midsommar

Vecka 25 Ställ ut ditt kärll en dag tidigare och låt det stå kvar tills det blir tömt.

Jul och nyår

Information kommer att skickas ut tillsammans med din faktura i december.



Vad får jag lägga i papperspåsen?



Det här går bra att lägga i påsen

Ägg – ej skal
Bröd
Snittblommor
Råa matrester
Godis och chips
Fisk och skaldjur
Hushållspappersark
Tepåsar – utan snöre och etikett
Ofärgade servetter
Kaffesump och kaffefilter
Frukt – ej fallfrukt
Tillagade matrester
Växtdelar utan jord
Grönsaker
Nötter
Fiskrens
Kotlettben



Det här får du inte lägga i påsen

Glas och porslän
Sand, jord, lera och grus
Tobak, cigarettfimpar och snus
Tyger
Grillkol och vedaska
Krukväxter
Kattsand
Stearinljus
Tuggummi
Glasspinnar
Blöjor och bindor
All form av plast
Klisterlappar på frukter
Dammugarpåsar

Hjälp, mina påsar är slut!

Ingen fara! När dina påsar börjar ta slut fäster du en påse synligt mellan locket och kärlets kant, så levererar vi nya påsar hem till dig. Du kan även beställa via vår kundservice eller hämta påsar på Östby miljöstation. Påsarna är gratis och ingår i ditt abonnemang.

Mitt käril stinker, vad ska jag göra?

Här kommer 3 snabba tips på vad du kan göra för att undvika dålig lukt från kärlet:

- låt ditt matavfall rinna av och torka till innan du lägger det i papperspåsen
- lägg lite hushållspapper i botten av påsen
- frys in fiskrens och räkskal om det är några dagar kvar till nästa tömning

Vad behöver jag tänka på när det är kallt ute?

Det lätt att matavfallet fryser fast. Tänk då på att låta ditt matavfall rinna av och torka ordentligt innan du lägger det i papperspåsen för matavfall.

Vilka papperspåsar kan jag använda?

Du använder endast våra papperspåsar som är fukttåliga och framtagna för matavfall.

Lägg ingen plast i papperspåsen!



Östby miljöstation

Återvinningscentralen Östby Miljöstation

**Besök oss
gärna när vi har
kvällsöppet**

Välkommen till Östbys Återvinningshelger

Lördag och söndag:

25 - 26 april

19 - 20 september

Återvinningscentralen är då öppen
mellan klockan 09:00-15:00.

Öppettider	Apr - Sep	Okt - Mars
Måndag	07:15 - 18:00	07:15 - 15:30
Tisdag	07:15 - 18:00	07:15 - 15:30
Onsdag	07:15 - 18:00	07:15 - 18:00
Torsdag	07:15 - 18:00	07:15 - 15:30
Fredag	07:15 - 15:30	07:15 - 15:30
Lördag	09:00 - 12:00	09:00 - 12:00

Det är lätt att göra rätt En liten guide för hemsortering

Slängs i ditt gröna kärl - för restavfall

diskborstar
disktrasor
tandborstar
kuvert

kvitton
pennor
våtservetter
bomull

stearinljus
cigarettfimpar
tuggummi
engångsartiklar

presentsnören
hygienartiklar
ballonger
bakplåtspapper

snus
servetter
munskydd
handskar

tejp
tops
blöjor
hår

Lämnas på Östby miljöstation

Grovavfall

kastrull virke
möbler trädgårdsavfall

Farligt avfall

färg batterier
olja kemikalier

Elektronik och elavfall

eltandboste ljuskällor
strömkablar hushållsapparater

Textilavfall - sorteras beroende på skick

Rena och torra textilier

sorteras och lämnas på Östby

Smutsiga och kontaminerade textilier

lämnas på Östby eller i kärlet för restavfall

Besök gärna sorteringsstationen för textil på Östby miljöstation.

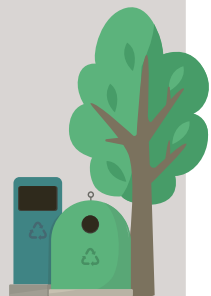

Sortera ditt avfall – för miljöns skull

Mycket av det som hamnar i restavfallet hör egentligen hemma i andra kärl. När du sorterar rätt kan vi återvinna mer och minska mängden avfall som går till förbränning.

Förpackningar i plast, metall, glas och papper sorteras separat – liksom matavfall och farligt avfall. Symbolerna från det nordiska skyltsystemet finns nu på förpackningarna du köper i butik och gör det enklare att sortera rätt.



Plastförpackning

Här lämnas: Plastpåsar och kassar, flaskor, burkar och lock av plast.

Östby: Elektronik, slangar, leksaker och andra plastföremål som inte är förpackningar.



Glasförpackning

Här lämnas: Färgade och ofärgade glasflaskor och glasburkar.

Östby: Lampor, lysrör, dricksglas, speglar och porslin och keramik.



Tidningar och andra trycksaker

Här lämnas: Kontorspapper, pocketböcker, reklamblad och tidningar.

I sopkärlet: Kuvert.

I pappersförpackning: Papperskassar och kartong



Pappersförpackning

Här lämnas: Papperspåsar, kartonger, wellpapp.

I sopkärlet: Kuvert

I tidningar och andra trycksaker: Reklamblad, utskrifter, dagstidningar och veckotidningar.



Metallförpackning

Här lämnas: Metallock, kapsyler, aluminiumfolie, konservburkar, tomma sprayflaskor.

Östby: Elektronik, vvs-detaljer, kastruller och andra metallföremål.

Pantas: läskburkar



Restavfall

Här lämnas: Blöjor, trasiga plastleksaker som inte innehåller batterier, kuvert, plåster, tops och diskborste.

Östby: batterier, glödlampor, nagellack, målarfärg och oljor.



Farligt avfall

Lämnas på Östby: Kemikalier, färger, lösningsmedel, bilbatterier och växtskyddsmedel.

Apotek: Läkemedel.



Matavfall

Här lämnas: Matavfall och matrester.
Se specifik sorteringsguide för matavfall.

Skanna QR-koden för
mer information om
avfallstyperna



sopor.nu



Kontakta oss

Frågor om vatten, sophämtning och slamtömning

Vänd dig med dina frågor till teknik och fritids kundservice:

E-post: teknik.fritid@saffle.se
Telefon: 0533 - 68 17 50

Du kan även kontakta oss via chatten på saffle.se eller amal.se.

Journummer slamtömning

Ulvsby Miljö AB - UTAB

Telefon: 010 - 455 91 50
Vardagar: efter klockan 16:00
Helger: fredag från klockan 16:00 till
måndag klockan 07:00

Östby Miljöstation

E-post: ostbymiljostation@saffle.se
Telefon: 0532-449 02
Besöksadress: Östby 910, 662 92 Åmål

Vill du veta mer?

Samlad information hittar du på:

fragor-svar.saffle.se

Frågor om hemkompost eller förlängt tömnings- och hämtningsintervall

Kontakta miljöenheten i din kommun.

Åmåls kommun

E-post: bygg.miljo@amal.se
Telefon: 0532 - 170 00 (växel)

Säfte kommun

E-post: miljo.bygg@saffle.se
Telefon: 0533 - 68 17 89
Telefontid: tisdag - fredag 10:00 - 12:00

Våra e-tjänster och mer information hittar du på saffle.se eller amal.se